

# Chèques-Vacances région NPdC

## Inscriptions ouvertes

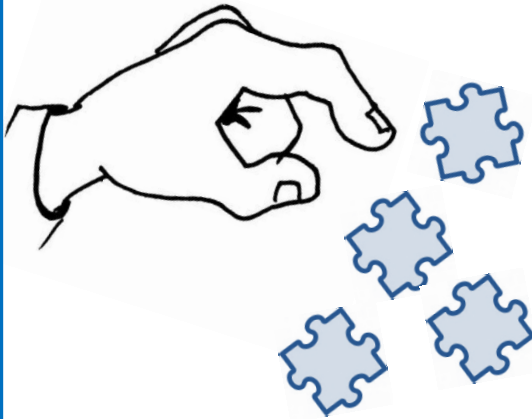

# UNSA

L'équipe régionale UNSA-Ferroviaire a le plaisir de vous annoncer l'ouverture des inscriptions pour l'obtention des Chèques-Vacances, en faveur des salariés SNCF dépendants du CER NPdC.

Modalités, téléchargements et inscriptions sur le site du CER SNCF NPdC :

[www.cecheminots-nordpasdecals.com](http://www.cecheminots-nordpasdecals.com)

► L'**UNSA** porte cette revendication depuis de nombreuses années. L'opposition systématique **CGT/SUD** et l'abstention de la **FGAAC/CFDT** (avant sortie de l'échiquier représentatif) vous ayant jusqu'alors privé de cette avancée sociale.

Courant 2014, **SUD** rejoint la position **UNSA** et nos votes permettent la mise en place des Chèques-Vacances, contrant majoritairement les votes constants d'oppositions de la **CGT**.



L'ANCV (établissement public) finance par le biais de sa fondation "solidarité" les départs en vacances des **PLUS NÉCESSITEUX**.

Les Chèques-Vacances contribuent à l'activité économique en France (avec DOM-TOM) et sont acceptés par les agences de voyages.

Les Chèques-Vacances sont acceptés par le CCE (catalogue CCE page 109 rubrique "info modes de paiement")

**Une avancée sociale pour les cheminots de la région à mettre à l'actif d'un travail de chaque instant de l'UNSA...**

# N'hésitez plus ! Rejoignez nous



## Union Régionale UNSA-Cheminots de Lille

✉ 25, Bd JB LEBAS - 59000 Lille - 📧 : ur.lille@unsa-cheminots.org

☎ : 03 59 01 69 17 - SNCF 220 917 7 : 03 20 53 29 92 - SNCF 220 957

🌐 : <http://www.unsa-cheminots.org/> 📘 UNSA Cheminots Lille 🐦 @UNSAChemLille

<http://unsacheminotslille.fr/>

NOM..... PRENOM ..... Actif ou Retraité ?

Adresse perso: Num/voie : ..... Voie : .....  
 ..... Date de naissance : .....

Complément : ..... Lieu-dit : .....

Ville : ..... Code postal : .....

Tel fixe travail : ..... Tel fixe perso : .....

Tel mobile travail : ..... Tel mobile perso : .....

(j'accepte recevoir des mails de l'UNSA sur ces boîtes) Fax travail : .....

Mail travail : ..... Mail perso : .....

Matricule SNCF : ..... Qualif/ Niveau : ..... Grade : ..... Position : ..... Echelon : .....

UA/UP/UE/UO: ..... ETABLISST : .....

**Bulletin d'Adhésion** à remettre à un militant de l'UNSA / Fédération des Cheminots ou à transmettre à l'adresse ci-dessus.

A : ..... le ..... Signature.....

Prélèvement automatique des cotisations : OUI - NON ( Rayer la mention inutile)

Si OUI, merci de compléter un imprimé de prélèvement à réclamer à un militant UNSA/Fédération des Cheminots et à transmettre en même temps que l'adhésion. Adhésion recueillie par:.....

## Montant annuel de vos cotisations 2015 :

A/B/TA: 89	C/TB1 : 93	DI/TB2 : 100	D2/TB3: 110	E1 : 110	E2: 126	
Fl: 137	F2: 155	G1 : 166	G2: 182	H1 : 195	H2: 214	CS: 230
<b>PS 25 et Conv. Col.</b> Exécution : 89 €	<b>PS 25 et Conv. Col. Maîtrise et ADC :</b> 110 €	<b>PS 25 et Conv. Col. Cadres A:</b> 140 € <b>Cadres B:</b> 180 €	<b>Retraités :</b> 44 €	<b>Veuves des retraités :</b> 20 €		
<b>soit par trimestre, au prélèvement automatique :</b>						
A/B/TA: 22,25 €	C/TB1 : 23,25 €	DI/TB2 : 25 €	D2/TB3: 27,50 €	E1 : 27,25 €	E2: 31,50 €	
Fl: 34,25 €	F2: 38,75 €	G1 : 41,50€	G2: 45,50 €	H1 : 48,75€	H2: 53,50€	CS:57,50 €
<b>PS 25 et Conv. Col. Exécution :</b> 22,25 €	<b>PS 25 et Conv. Col. Maît et ADC :</b> 27,50 €	<b>PS 25 et Conv. Col. Cadres A:</b> 35,00 € <b>Cadres B:</b> 45,00 €	<b>Prélèvements :</b> Le 31/01/2015 Le 30/04/2015 Le 31/07/2015 Le 31/10/2015	<b>dont les 2/3 déductibles des Impôts !</b>		